WYPOSAŻENIE PLACU LEGENDA:

16. ŁAWKA PARKOWA BETONOWA (ZANO typ. GRAVIS)

16. KOSZ NA ŚMIECI OKRĄGŁY BETON-STYL 44/60 Z OBRĘCZAMI NA WORKI

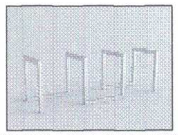

9. STOJAK NA ROWERY IM typ CUSTOM 200

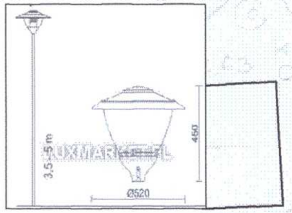

15. LATARNIA PARKOWA np. ES-system typ. OCP 160Pa (150W) MOCOWANA NA RURZE STALOWEJ dł. 3.5m (śr. 60mm z redukcją na 48mm na wys. 1,5m) NA FUNDAMENCIE BETONOWYM

8. WIATA ODPOCZYNKOWA BUDOTECHNIKA typ. URBI Z ZABUDOWANĄ TABLICĄ INFORMACYJNA SZLAKÓW PIESZYCH I ROWEROWYCH NA TERENIE GMINY I EUROREGIONU ŚLĄSK CIESZYŃSKI

17. KLON CZERWONY (SADZONKI PRZY PARKINGU I GŁÓWNYM CIĄGU SPACEROWYM)

18. KRZEWY FORMOWANE W ŻYWOPŁOT np. "OGNIK CZERWONY"

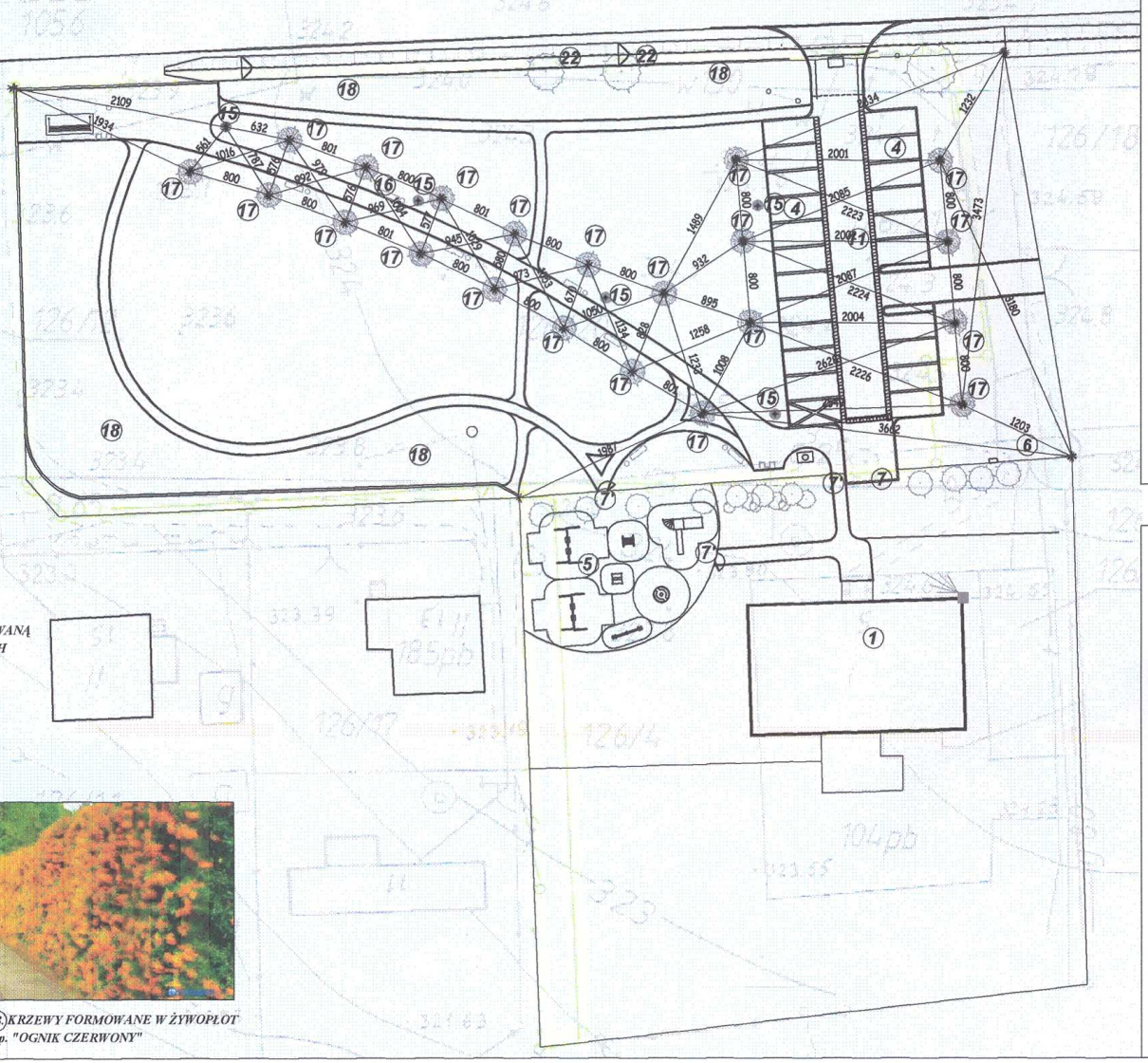

LEGENDA DO PROJEKTU ZAGOSPODAROWANIA TERENU INWESTYCJI:

A,B,C,D - ZAKRES OPRACOWANIA
granice działek nr 126/4, 126/20, 126/21
strefa planu TU 1, TMN 2,,

1. ISTNIEJĄCY BUDYNEK PRZEDSZKOLA
4. PROJEKTOWANY PARKING
5. PROJEKTOWANY PLAC ZABAW
6. ISTNIEJĄCA BRAMA WJAZDOWA DO PRZEDSZKOLA (BRAMA DO PRZENIESIENIA, POWSTAŁY OTWÓR UZUPEŁNIĆ SIATKĄ OGRODZENIOWĄ)
7. PROJEKTOWANY NOWY WJAZD DO PRZEDSZKOLA (PRZENIESIENIONA STARA BRAMA)
7'. FURTKA (1 szt. istniejąca - przy bramie do przeniesienia i malowania oraz 2 szt. kopiE furtki istniejącej)
14. CHODNIKI SPACEROWE szer. 120cm (140cm)
15. LATARNIE PARKOWE STOJĄCE wys. ~300cm. (4 szt.)
16. ŁAWKA PARKOWA Z KOSZEM NA ŚMIECI
17. DRZEWKO SADZONKA KLON CZERWONY.
18. ŻYWOPŁOT PEŁNY np. "OGNIK SZKARŁATNY"
22. ISTNIEJĄCE DRZEWA DO USUNIĘCIA

MGR INŻ. ZYGMUNT HYRNIK
ARCHITEKT
43-400 CIESZYN, ul. Głęboka 37
tel. 604 582 267 NIP 548-135-09-04
Uprawniony do projektowania,nadzorowania oraz oceniania stanu technicznego budynku
Nr upr. 146/86/B-B

AUTORSKA PRACOWNIA ARCHITEKTONICZNA

AmArt

43-445 DZIĘGIELÓW UL. KOŚCIELNA 1

PROJEKT: INWESTOR:	Zagospodarowanie terenu w Dzięgielowie na działkach nr 126/4, 126/20, 126/21 Gmina Goleszów ul. 1 Maja 5; 43-440 Goleszów
ADRES INWESTYCJI:	Dzięgielów dz. nr 126/4, 126/20, 126/21 ul. Cieszyńska; 43-445 Dzięgielów
RYSUNEK:	PROJEKT PLACU - ARANŻACJA ZIELENI KOORDYNACJA WYMIAROWA
BRANŻA:	ARCHITEKTURA — skala 1:500
PROJEKTANT:	mgr inż. arch Edyta Andrejczyk upr. nr BŁ-PdOKK/52/2005

mgr inż. arch. EDYTA ANDREJCZYK
Uprawnienia budowlane do projektowania w specjalności architektonicznej bez ograniczeń
Nr ew. BŁ-PdOKK/52/2005

arch Adam Powojewski

DATA:	NR.
16.02.2012R.	7